

Organigramm

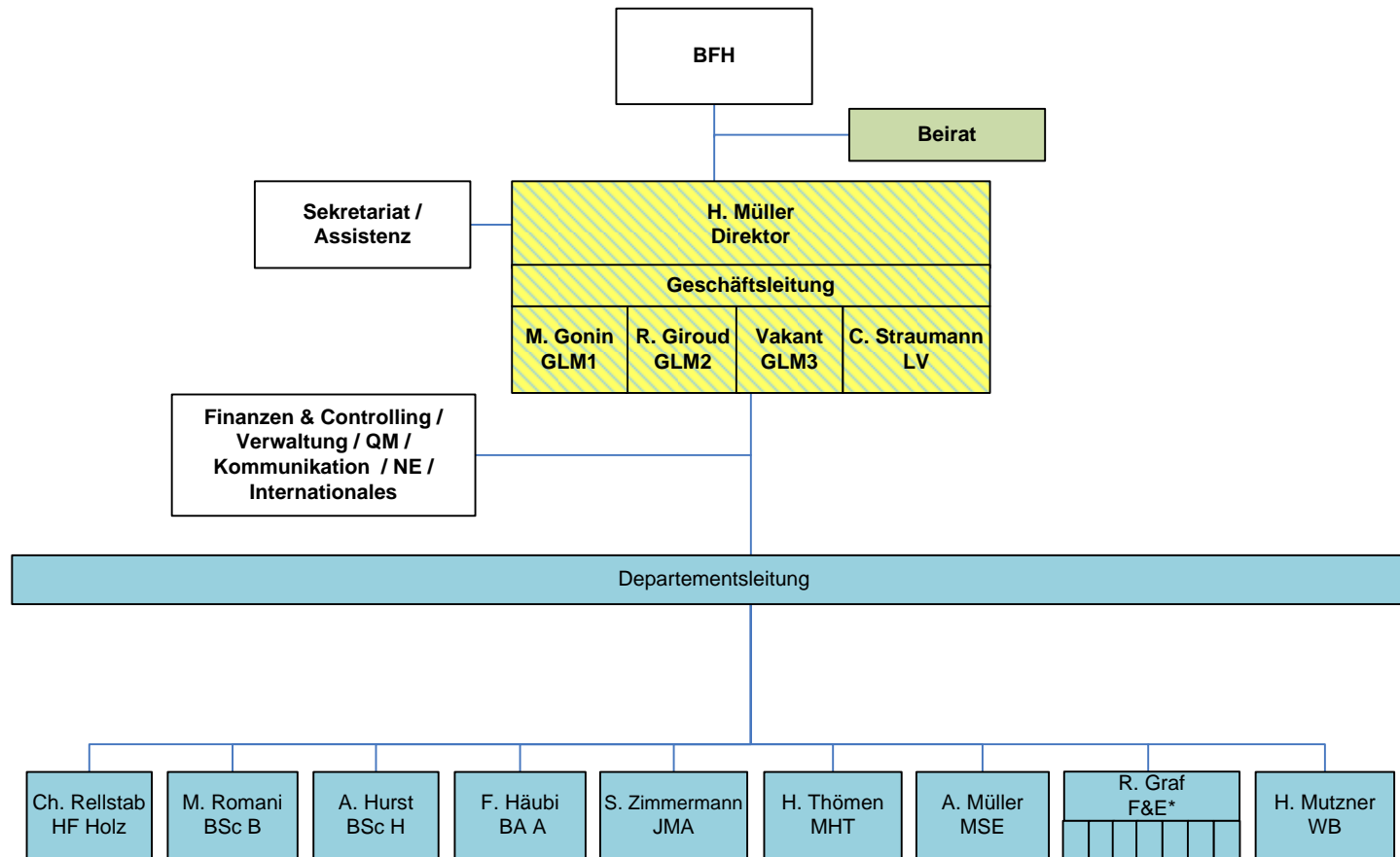

Die DL besteht aus: Direktor/in, Abteilungsleitenden, Leiter/in Verwaltung (L V), den drei weiteren Mitgliedern der Geschäftsleitung (GLM1, GLM2 und GLM3), Dozierendenvertretenden, Mittelbauvertretenden



Die GL besteht aus: Direktor, den drei weiteren Mitgliedern (GLM1, GLM2 und GLM3), Leiter/in Verwaltung (LV)

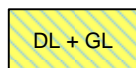

In beiden Gremien vertreten

*Teile der Labors sind akkreditiert als Prüfstelle STS 317 nach ISO/IEC 17025