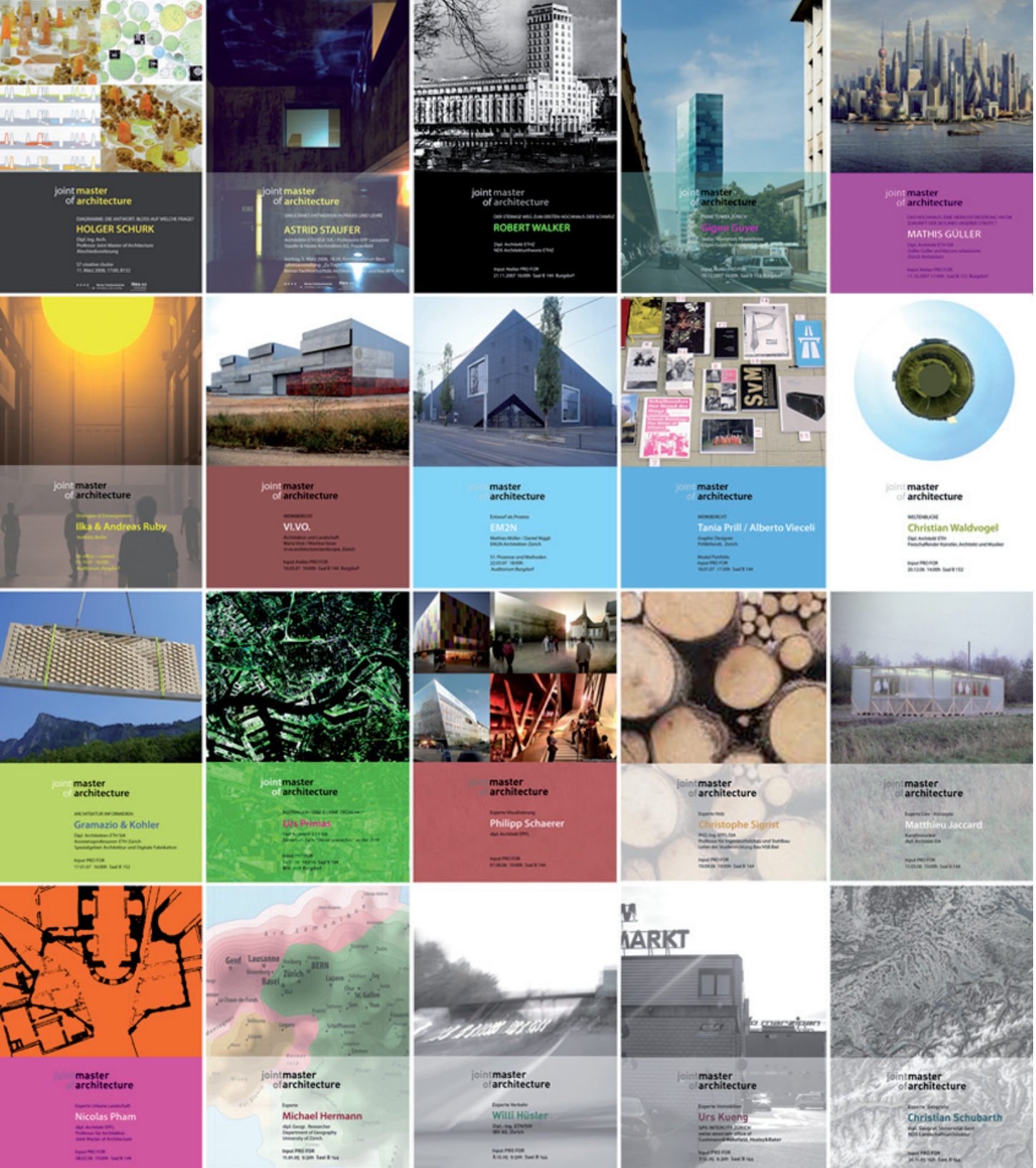

Zu Gast im Master in Burgdorf

Atelier Burgdorf

Studienjahr 2007/ 2008
Güller Matiys, dipl. Architekt ETH/ SIA
Hirtler Philipp, dipl. Architekt ETH, pool architekten
Job Charles, dipl. Urban design Oxford Polytechnic, Charles Job Design
Kuhn Stephan, dipl. Landschaftsarch. HTL, BSLA, Kuhn Truninger Landschaftsarchitekten
Mathez Eric, dipl. Architekt jointmaster of architecture
Menetrey Philippe, inghpi
Moeves Ulf, dipl. Architekt
Moser Claudio, Künstler
Müller Pascal, dipl. Architekt ETH/ SIA
Noureldin Karim, Künstler
Salathé Dominique, dipl Architekt ETH SIA, sabarchitekten, Basel
Thommen Stefan, dipl. Architekt ETH, Projektleiter für Prime Tower bei Gigon Guyer
Walker Robert, dipl. Architekt ETH, NDS Architekturtheorie ETH
Wüthrich Jacques, dipl. Gestalter HGK Basel, Prof. für Bildnerisches Gestalten BFH

Studienjahr 2006 / 2007
Brunner Boris, dipl Architekt FH SIA, weberbrunner architekten, Zürich
Gramazio Fabio, dipl. Architekt ETH SIA, gramazio&kohler architekten, Zürich,
Hirtler Philipp und Leuthold David, Pool Architekten, Zürich
Kammasch Tim, Dr. phil., Dozent für Philosophie im Entwurf AHB/BFH
Kohler Matthias, dipl. Architekt ETH SIA, gramazio&kohler architekten, Zürich,
Loeliger Marc, dipl. Architekt ETH SIA, loeliger strub architektur, Zürich
Molina Moreno, Dr.Tech.Wiss. ETH
Prill Tania / Vieceli Alberto
Primas Urs, dipl. Architekt ETH SIA
Schönholzer Andy, Dipol Landschaftsarchitekten, Basel
Strub Barbara, dipl. Architektin ETH SIA, loeliger strub architektur, Zürich
Viné Maria, dipl. Architektin Uni Kaiserslautern, vi.vo.architecture.landscape
Voser Martina, dipl. Architektin ETH vi.vo.architecture.landscape
Waldvogel Christian, dipl. Architekt ETH, Freischaffender Künstler, Architekt + Musiker

Studienjahr 2005 / 2006
Bölsterli Peter, dipl. Architekt ETH
Comte Patrick, Künstler
Degelo Heinrich, dipl. Architekt ETH, Degelo Architekten
Hermann Michael, dipl. Geograph
Hüsler Willi, dipl. Ing. ETH, SVI
Imhof Nadja, Künstlerin
Jaccard Mathieu, dipl. Architekt EIA und Kunsthistoriker
Jumeau Anne François, dipl. Architektin DPLG Paris-Villemin, Peripheriques-architectes,
Küng Urs, eidg. dipl. Immobilientruhänder und dipl. Betriebsökonom BVS
Kupferschmid Fabien, Kommunikationsberater
Pham Nicolas, dipl. Architekt EPFL, SIA, FSU
Schaerer Philipp, dipl. Architekt ETH, SIA
Schubarth Christian, dipl. Geograph Uni Genf und NDS Landschaftsarch. IAU Genf
Sigrist Christoph, PhD, dipl. Ing. EPFL, SIA
Versteegh Pieter, dipl. Architekt EPFL

Theorieseminare

Studienjahr 2007 / 2008
Bäumli Anita, Organisations- und Kommunikationsberaterin Lic. phil. I
Dell Christopher, Leiter ifi t Institute for Improvisation-Technology, Berlin
Deschwanden Erich, Professor für Management und Immobilien BFH AHB
Gerber Andri, dipl. Architekt ETH Zürich
Haerle Christof, Bildhauer / Architekt BSA
Kammasch Tim, Dr. phil. Philosoph
Klaus Philipp, Dr. sc. nat. Wirtschafts- und Sozialgeograph
Knüsel Pius, Direktor Pro Helvetia
Kovari Thomas, dipl. Architekt ETH Zürich, Urbanist
Mathis Andrea Silvio, Rechtsanwalt Lic. iur., LL.M.
Ruby Andreas, Architekturkritiker
Schweizer Hanspeter, Creative Director of Wirz Advertising, Member the management board

Studienjahr 2006 / 2007
Breitschmid Alfred, Dr. phil. Nat. Professor für Ökologie und Nachhaltigkeit
Prof. Dr. Buurman Gerhard M., Hochschule für Gestaltung und Kunst Zürich, Interaction Design
EM2N - Müller Mathias/Niggli Daniel, dipl. Architekten ETH/SIA/BSA
Gerber Andri, dipl. Architekt ETH
Kurath Stefan, dipl. Architekt FH /MAS ETH in Landschaftsarchitektur
Mareis Claudia, dipl. Designerin, Design- und Kulturtheoretikerin
Mathis Michael, dipl. Kommunikator FH, Departement für Kultur, Bildung und Sport im Kanton Aargau
Moreno Molina, Dr. Tech. Wiss. ETH / SIA
Rämi Philipp, Architekt/Prozessingenieur
Schaerer Philipp, dipl. Architekt ETH/SIA,
Dr. Schmid Christian, ETH
Simpson Deane, M.S.Adv.Arch.Des.Columbia NY
Prof. Dr. Ursprung Philip, Universität Zürich
von Büren Dominik, M.Arch.SCI-Arc
Wiesmann Christian, dipl. Architekt EPFL, Stadtplaner Stadt Bern
Prof. Dr . Zibell Barbara, Leibnitz Universität Hannover

Studienjahr 2005 / 2006
Prof. Dr. Domenghino Mike, Fachhochschule Solothurn Nordwestschweiz, Olten
Frôté Claude, Spitzenkoch, Inhaber Restaurant „Au Boccalino“, Saint-Blaise
Gfeller Thomas, Delegierter Stadtmarketing und Wirtschaftsförderer der Stadt Biel
Kühnhanss Christoph, Wirtschaftsjournalist, Personalberater,
Geschäftsführer und Inhaber der Personalberatungsunternehmung NAVIGAS , Bern
Rechsteiner Peter, Rechtsanwalt Bracher Spieler Schönberg Eitel Rechsteiner, Solothurn
Schöni Simon, Landschaftsarchitekt FH BSLA, Corporate Design Manager NDS FH
Tromlitz Ulrika, dipl. Architektin Chalmers TH / SIA – exec. MBA HSG